

. ზუგდიდში არსებული "ლიბერთი ბანკი"-ის, ს/კ-ით 43.31.55.115, კენტილაციი სისტემის პროექტი

KEYPLAN:

GENERAL NOTES:

ქ. ზუგდიდის "ლიბერთი ბანკი"
ს/კ-ით 43.31.55.115

| REVISION: | | DATE: |
|-----------|----|------------|
| A | | |
| B | "" | 26.07.2022 |
| C | | |
| D | | |
| E | | |
| F | | |

PROJECT NAME:

PROJECT ADDRES:

CUSTOMER:

CONTRACTOR:

PERFORMED BY:

LLC "TES"

TES

| POSITION: | NAME: | SIGNATURE: |
|-------------|------------------|-------------|
| DIRECTOR | GIORGI MAGHRADZE | <div></div> |
| DESIGNED BY | E.ABRAMASHVILI | <div></div> |
| CHECKED BY | G.MAGHRADZE | <div></div> |
| | | |
| | | |
| | | |
| | | |
| | | |

DRAWING CODE:

DISCIPLINE:

DRAWING DESCRIPTION:

თავფურცელი

DRAWING STAGE:

კენტილაცია

PAGE NUMBER:

005

| | |
|-----------------|------------|
| SIGNATURE DATE: | 26.07.2022 |
| SCALE: | 1:100 |
| PAGE FORMAT: | A3 |

| | |
|-----------------|-----------|
| TBILISI GEORGIA | 2022 Year |
|-----------------|-----------|



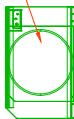

სართული -1

კონდიციონერის
ბაზი ბლოკი (VRF) :
QC: 45.0 KW
QH: 45.0 KW
6.9ლ: 12.9 კვტ/380-400V



მოხდეს არსებული
ვენტილაციის სისტემის
რეკონსტრუქცია

კედლის
ცხურა:
600*150 - 6
ცალი

| | | |
|----------------------------------------------------|------------------|---------------------------------------------------------------------------------------|
| KEYPLAN: | | |
| GENERAL NOTES: | | |
| ქ. ზუგდიდის "ლიბერთი ბანკი" ს/კ-ით 43.31.55.115 | | |
| REVISION: | | DATE: |
| A | | |
| B | "" | 26.07.2022 |
| C | | |
| D | | |
| E | | |
| F | | |
| PROJECT NAME: | | |
| ვენტილაციის სისტემა | | |
| PROJECT ADDRESS: | | |
| CUSTOMER: | | |
| CONTRACTOR: | | |
| PERFORMED BY: | | |
| LLC "TES" | |  |
| POSITION: | NAME: | SIGNATURE: |
| DIRECTOR | GIORGI MAGHRADZE |  |
| DESIGNED BY | E.ABRAMASHVILI |  |
| CHECKED BY | G.MAGHRADZE |  |
| | | |
| | | |
| | | |
| DRAWING CODE: | | |
| DISCIPLINE: | | |
| DRAWING DESCRIPTION: | | |
| -1 სართული | | |
| DRAWING STAGE: | | |
| ვენტილაცია - მოდინება | | |
| PAGE NUMBER: | | |
| 006 | | |
| SIGNATURE DATE: | | 26.07.2022 |
| SCALE: | | 1:100 |
| PAGE FORMAT: | | A3 |
| TBILISI GEORGIA | | 2022 Year |

1 სართული

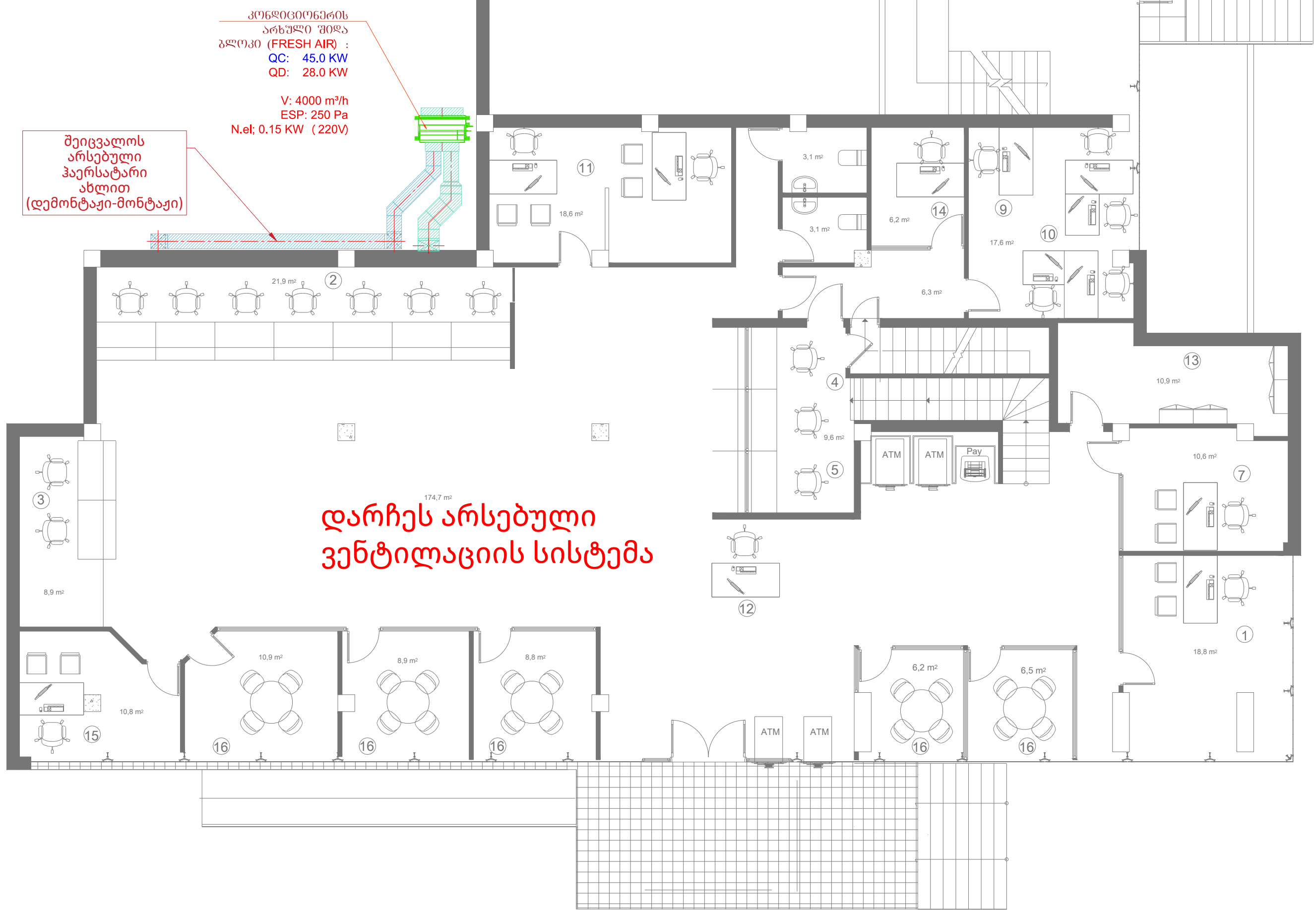

KEYPLAN:

GENERAL NOTES:

ქ. ზუგდიდის "ლიბერთი ბანკი" ს/კ-ით 43.31.55.115

| REVISION: | DATE: |
|-----------|------------|
| A | |
| B | 26.07.2022 |
| C | |
| D | |
| E | |
| F | |

PROJECT NAME:

ვენტილაციის სისტემა

PROJECT ADDRES:

CUSTOMER:

CONTRACTOR:

PERFORMED BY:

LLC "TES"

| POSITION: | NAME: | SIGNATURE: |
|-------------|------------------|------------|
| DIRECTOR | GIORGI MAGHRADZE | |
| DESIGNED BY | E.ABRAMASHVILI | |
| CHECKED BY | G.MAGHRADZE | |
| | | |
| | | |
| | | |
| | | |

DRAWING CODE:

DISCIPLINE:

DRAWING DESCRIPTION:

1 სართული

DRAWING STAGE:

ვენტილაცია - მოდინება

PAGE NUMBER:

007

SIGNATURE DATE: 26.07.2022

SCALE: 1:100

PAGE FORMAT: A3

TBILISI GEORGIA

2022 Year

2 სართული

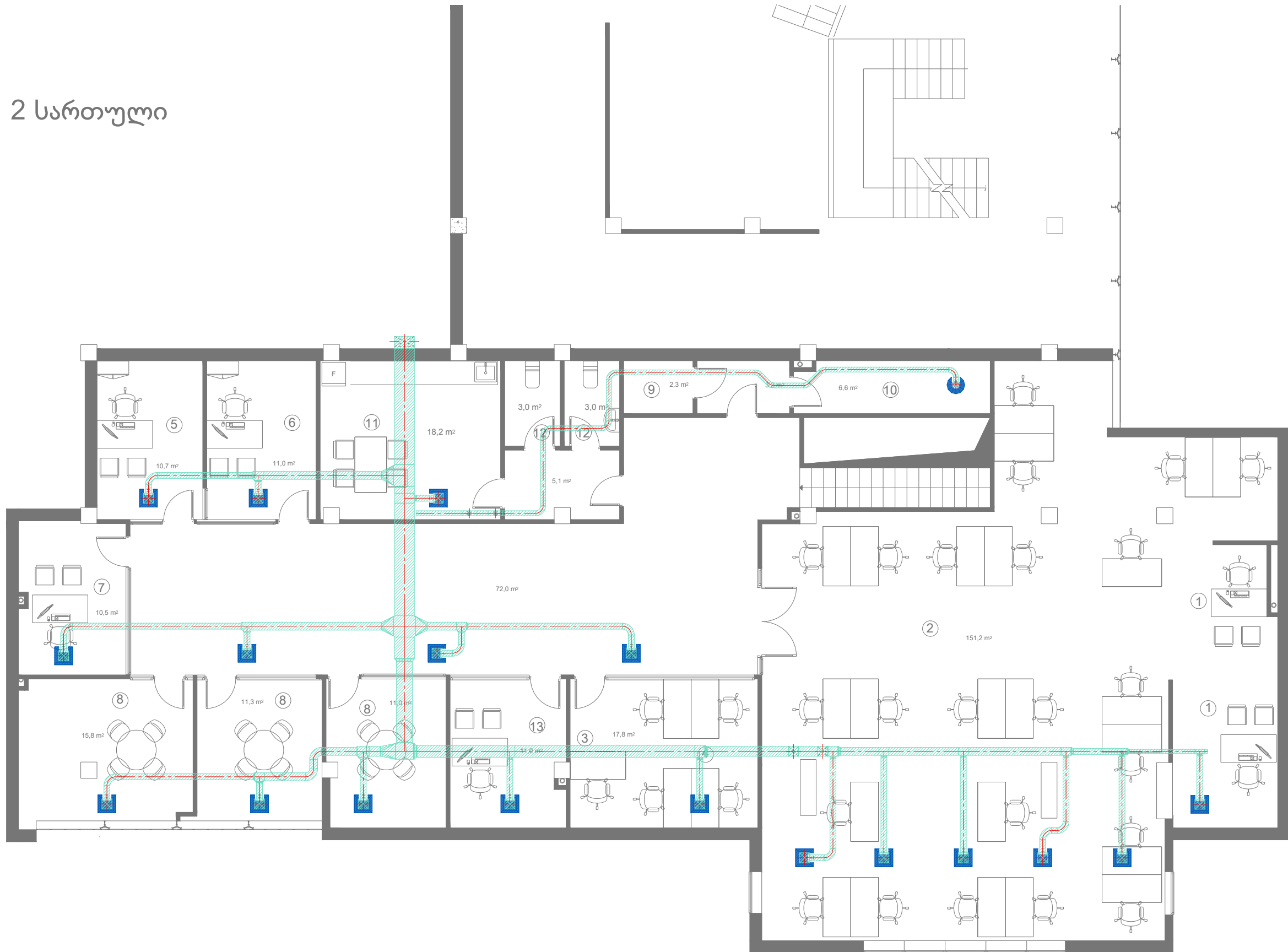

KEYPLAN:

GENERAL NOTES:

ქ. ზუგდიდის "ლიბერთი ბანკი"
ს/კ-ით 43.31.55.115

REVISION:

| REVISION: | DATE: |
|-----------|------------|
| A | |
| B | 26.07.2022 |
| C | |
| D | |
| E | |
| F | |

PROJECT NAME:

ვენტილაციის სისტემა

PROJECT ADDRESS:

CUSTOMER:

CONTRACTOR:

PERFORMED BY:

LLC "TES"



POSITION: NAME: SIGNATURE:

| | | |
|-------------|------------------|--|
| DIRECTOR | GIORGI MAGHRADZE | |
| DESIGNED BY | E.ABRAMASHVILI | |
| CHECKED BY | G.MAGHRADZE | |
| | | |
| | | |
| | | |

DRAWING CODE:

DISCIPLINE:

DRAWING DESCRIPTION:

2 სართული

DRAWING STAGE:

ვენტილაცია - მოდინება

PAGE NUMBER:

008

SIGNATURE DATE: 26.07.2022

SCALE: 1:100

PAGE FORMAT: A3

TBILISI GEORGIA

2022 Year

სართული -1

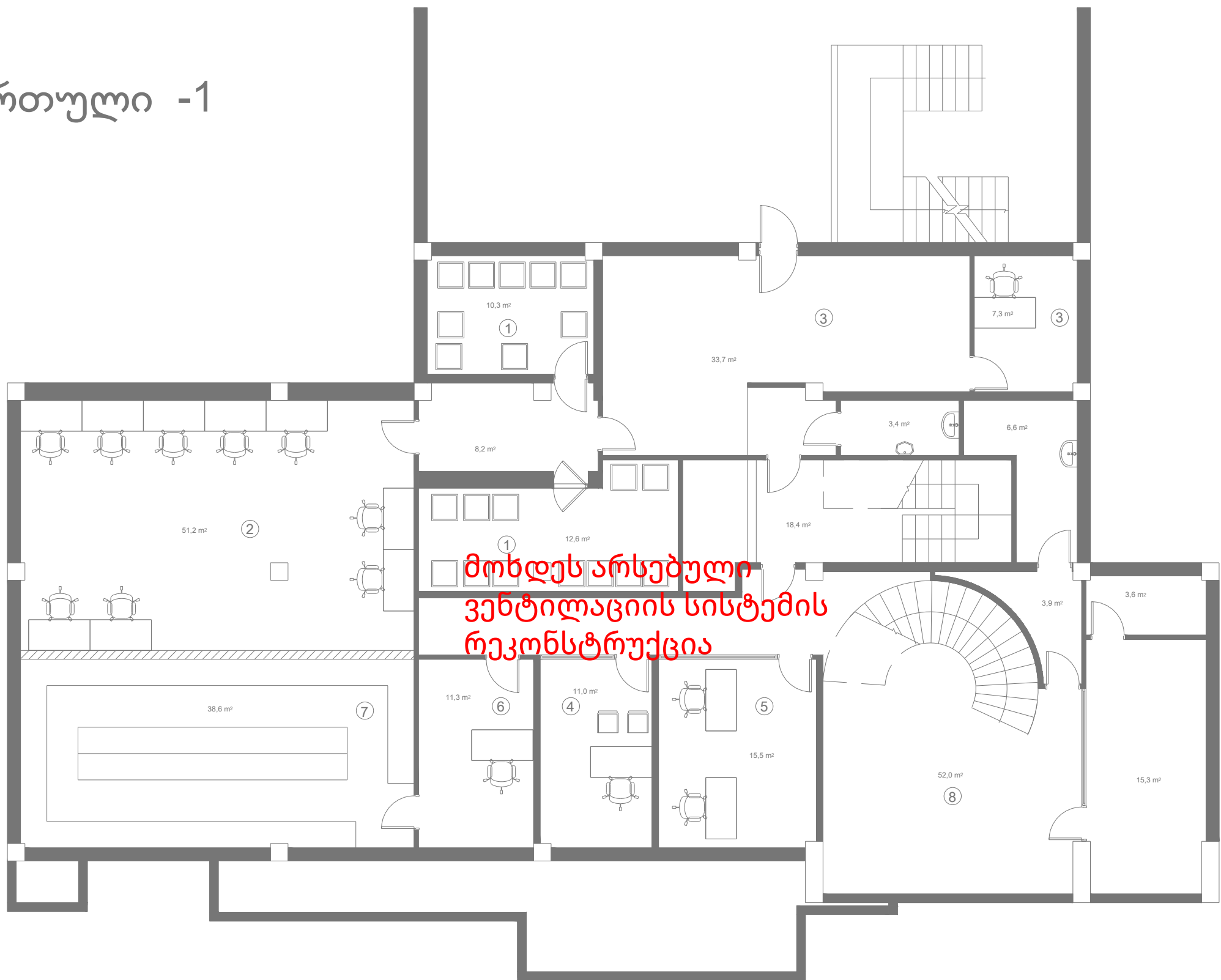

მოხდეს არსებული
ვენტილაციის სისტემის
რეკონსტრუქცია

KEYPLAN:

GENERAL NOTES:

ქ. ზუგდიდის "ლიბერთი ბანკი"
ს/კ-ით 43.31.55.115

REVISION:

| | |
|---|----|
| A | |
| B | "" |
| C | |
| D | |
| E | |
| F | |

DATE:

| | |
|--|------------|
| | 26.07.2022 |
| | |
| | |
| | |
| | |
| | |

PROJECT NAME:

ვენტილაციის სისტემა

PROJECT ADDRES:

CUSTOMER:

CONTRACTOR:

PERFORMED BY:

LLC "TES"



POSITION:

NAME:

SIGNATURE:

DIRECTOR

GIORGI MAGHRADZE

DESIGNED BY

E.ABRAMASHVILI

CHECKED BY

G.MAGHRADZE

DRAWING CODE:

DISCIPLINE:

DRAWING DESCRIPTION:

-1 სართული

DRAWING STAGE:

ვენტილაცია - გატანა

PAGE NUMBER:

008

SIGNATURE DATE: 26.07.2022

SCALE: 1:100

PAGE FORMAT: A3

TBILISI GEORGIA

2022 Year

1 სართული

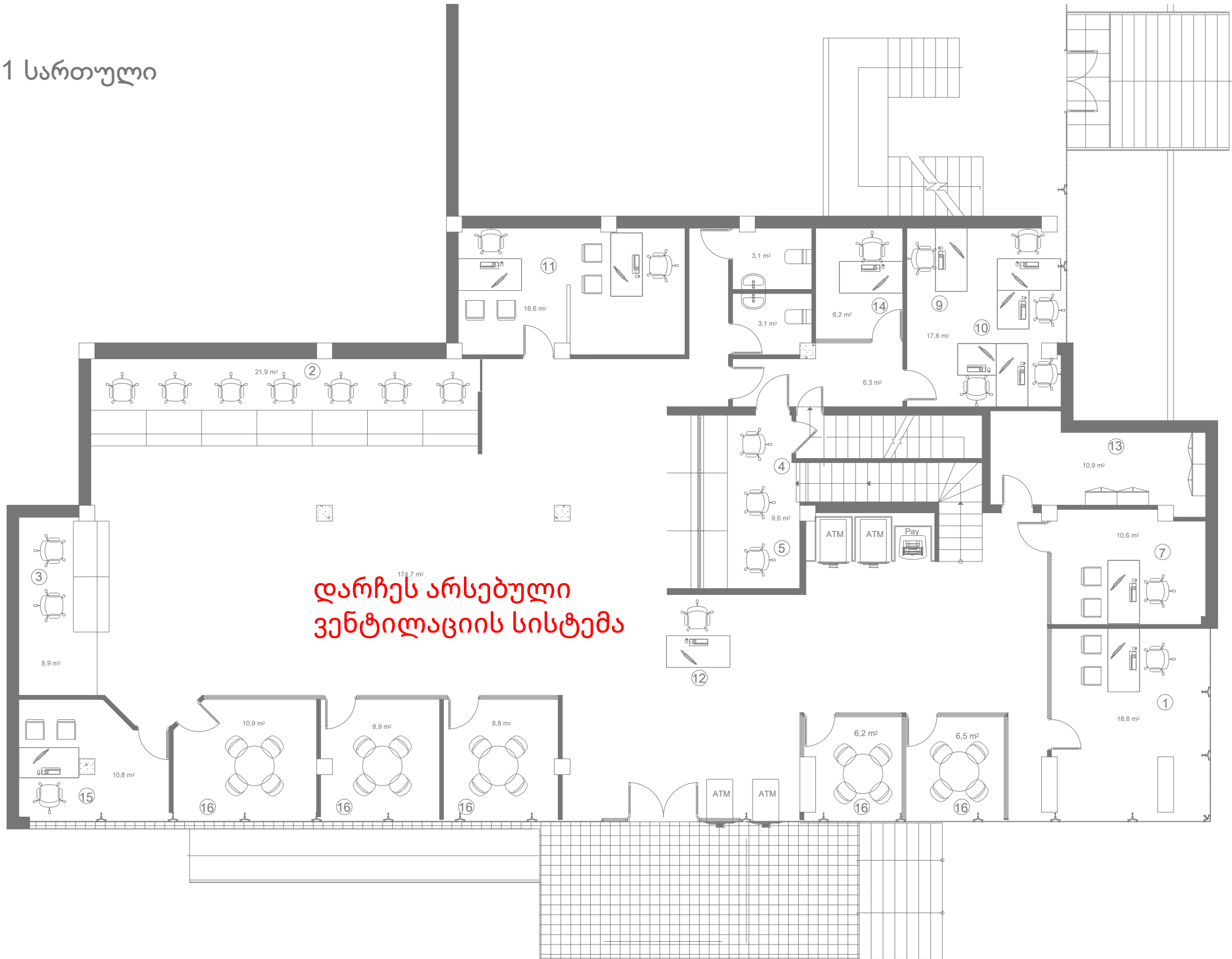

KEYPLAN:

GENERAL NOTES:

ქ. ზუგდიდის "ლიბერთი ბანკი"
ს/კ-ით 43.31.55.115

REVISION:

| A | DATE: |
|---|------------|
| B | 26.07.2022 |
| C | |
| D | |
| E | |
| F | |

PROJECT NAME:

ვენტილაციის სისტემა

PROJECT ADDRESS:

CUSTOMER:

CONTRACTOR:

PERFORMED BY:

LLC "TES"



POSITION: NAME: SIGNATURE:

| | | |
|-------------|------------------|--|
| DIRECTOR | GIORGI MAGHRADZE | |
| DESIGNED BY | E. ABRAMASHVILI | |
| CHECKED BY | G. MAGHRADZE | |
| | | |
| | | |
| | | |
| | | |

DRAWING CODE:

DISCIPLINE:

DRAWING DESCRIPTION:

1 სართული

DRAWING STAGE:

ვენტილაცია - გატანა

PAGE NUMBER:

008

SIGNATURE DATE: 26.07.2022

SCALE: 1:100

PAGE FORMAT: A3

TBILISI GEORGIA

2022 Year

2 სართული

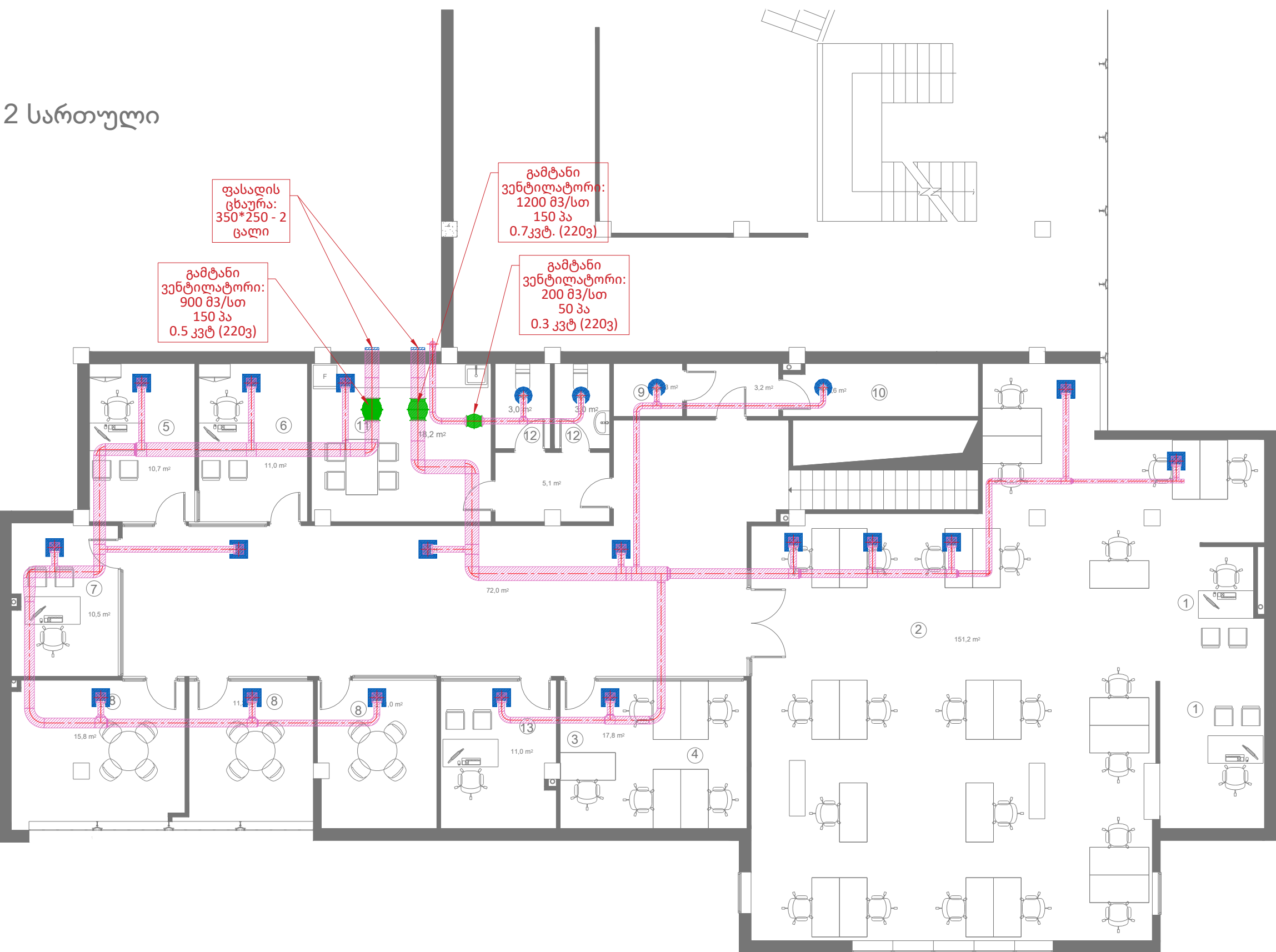

KEYPLAN:

GENERAL NOTES:

ქ. ზუგდიდის "ლიბერთი ბანკი"
ს/კ-ით 43.31.55.115

| REVISION: | | DATE: |
|-----------|----|------------|
| A | | |
| B | "" | 26.07.2022 |
| C | | |
| D | | |
| E | | |
| F | | |

PROJECT NAME:

ვენტილაციის სისტემა



PROJECT ADDRESS:

CUSTOMER:

CONTRACTOR:

PERFORMED BY:

LLC "TES" 

| POSITION: | NAME: | SIGNATURE: |
|-------------|------------------|---------------------------------------------------------------------------------------|
| DIRECTOR | GIORGI MAGHRADZE |  |
| DESIGNED BY | E.ABRAMASHVILI |  |
| CHECKED BY | G.MAGHRADZE |  |
| | | |
| | | |
| | | |
| | | |

DRAWING CODE:

DISCIPLINE:

DRAWING DESCRIPTION:

2 სართული

DRAWING STAGE:

ვენტილაცია - გატანა

PAGE NUMBER:

008

SIGNATURE DATE: 26.07.2022

SCALE: 1:100

PAGE FORMAT: A3

TBILISI GEORGIA 2022 Year

ქ. ზუგდიდში არსებული "ლიბერთი ბანკი"-ის, ს/კ-ით 43.31.55.115, კოორდინაციის სისტემის პროექტი

KEYPLAN:

GENERAL NOTES:
ქ. ზუგდიდის "ლიბერთი ბანკი"
ს/კ-ით 43.31.55.115

| | | |
|-----------|----|------------|
| REVISION: | | DATE: |
| A | | |
| B | "" | 26.07.2022 |
| C | | |
| D | | |
| E | | |
| F | | |

PROJECT NAME:

PROJECT ADDRES:

CUSTOMER:

CONTRACTOR:

PERFORMED BY:
LLC "TES"

| | | |
|-------------|------------------|-------------|
| POSITION: | NAME: | SIGNATURE: |
| DIRECTOR | GIORGI MAGHRADZE | <div></div> |
| DESIGNED BY | E.ABRAMASHVILI | <div></div> |
| CHECKED BY: | G.MAGHRADZE | <div></div> |
| | | |
| | | |
| | | |
| | | |

DRAWING CODE:

DISCIPLINE:

DRAWING DESCRIPTION:

თავფურცელი

DRAWING STAGE:
კოორდინაცია

PAGE NUMBER:
009

| | |
|-----------------|------------|
| SIGNATURE DATE: | 26.07.2022 |
| SCALE: | 1:100 |
| PAGE FORMAT: | A3 |

| | |
|-----------------|-----------|
| TBILISI GEORGIA | 2022 Year |
|-----------------|-----------|

სართული -1

კონდიციონერის
ბარა ბლოკი (VRF) :
QC: 45.0 KW
QH: 45.0 KW
6.0პლ: 12.9 კვტ/380-400V

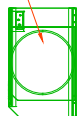

მოხდეს არსებული
ვენტილაციის სისტემის
რეკონსტრუქცია

კედლის
ცხურა:
600*150,-6
ცალი

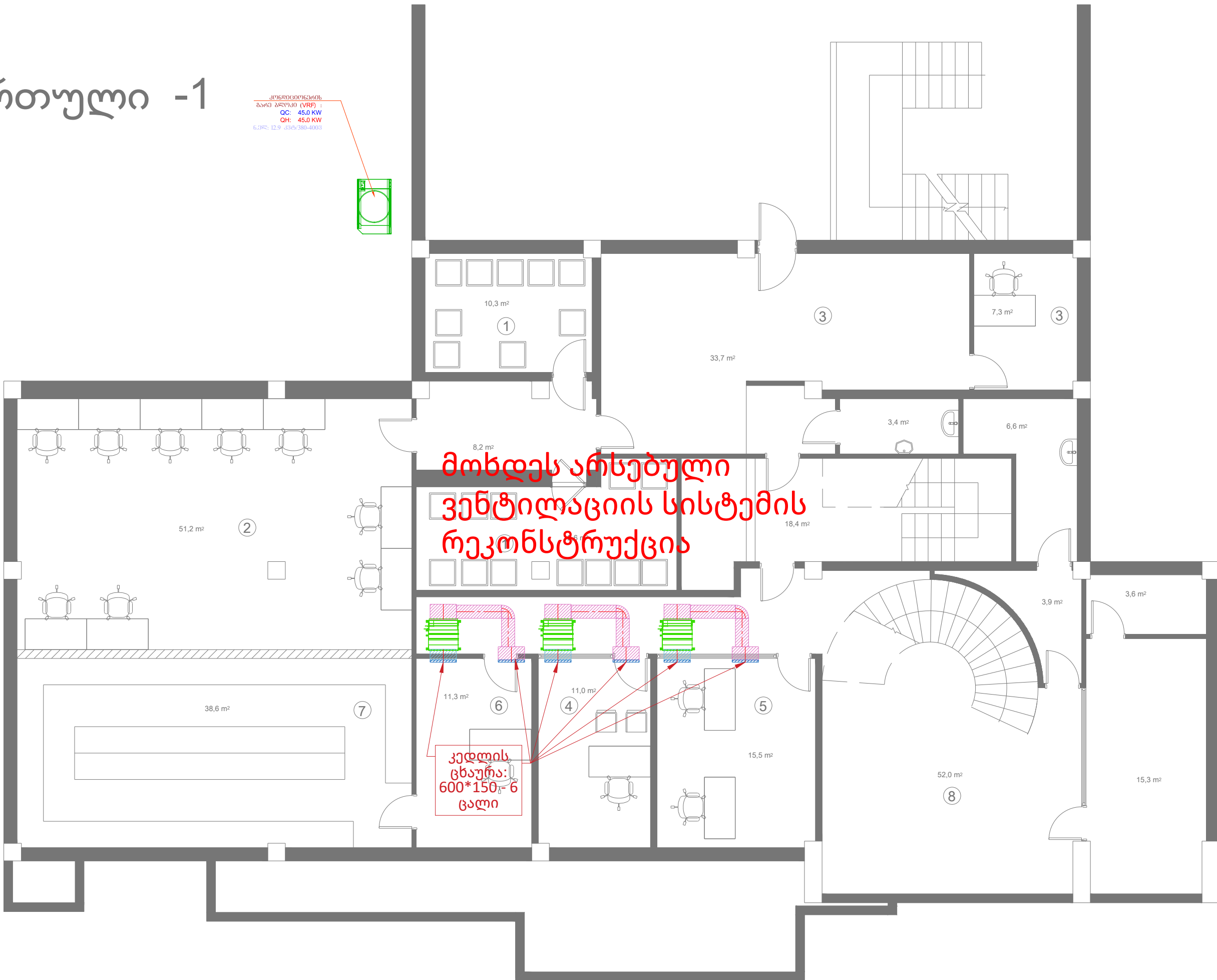

KEYPLAN:

GENERAL NOTES:

ქ. ზუგდიდის "ლიბერთი ბანკი"
ს/კ-ით 43.31.55.115

REVISION:

A

B

C

D

E

F

DATE:

26.07.2022

PROJECT NAME:

კოორდინაციის სისტემა

PROJECT ADDRESS:

CUSTOMER:

CONTRACTOR:

PERFORMED BY:

LLC "TES"



POSITION:

NAME:

SIGNATURE:

DIRECTOR

GIORGI MAGHRADZE

DESIGNED BY

E.ABRAMASHVILI

CHECKED BY

G.MAGHRADZE

DRAWING CODE:

DISCIPLINE:

DRAWING DESCRIPTION:

-1 სართული

DRAWING STAGE:

ვენტილაცია - კოორდინაცია

PAGE NUMBER:

010

SIGNATURE DATE: 26.07.2022

SCALE: 1:100





PAGE FORMAT: A3

TBILISI GEORGIA

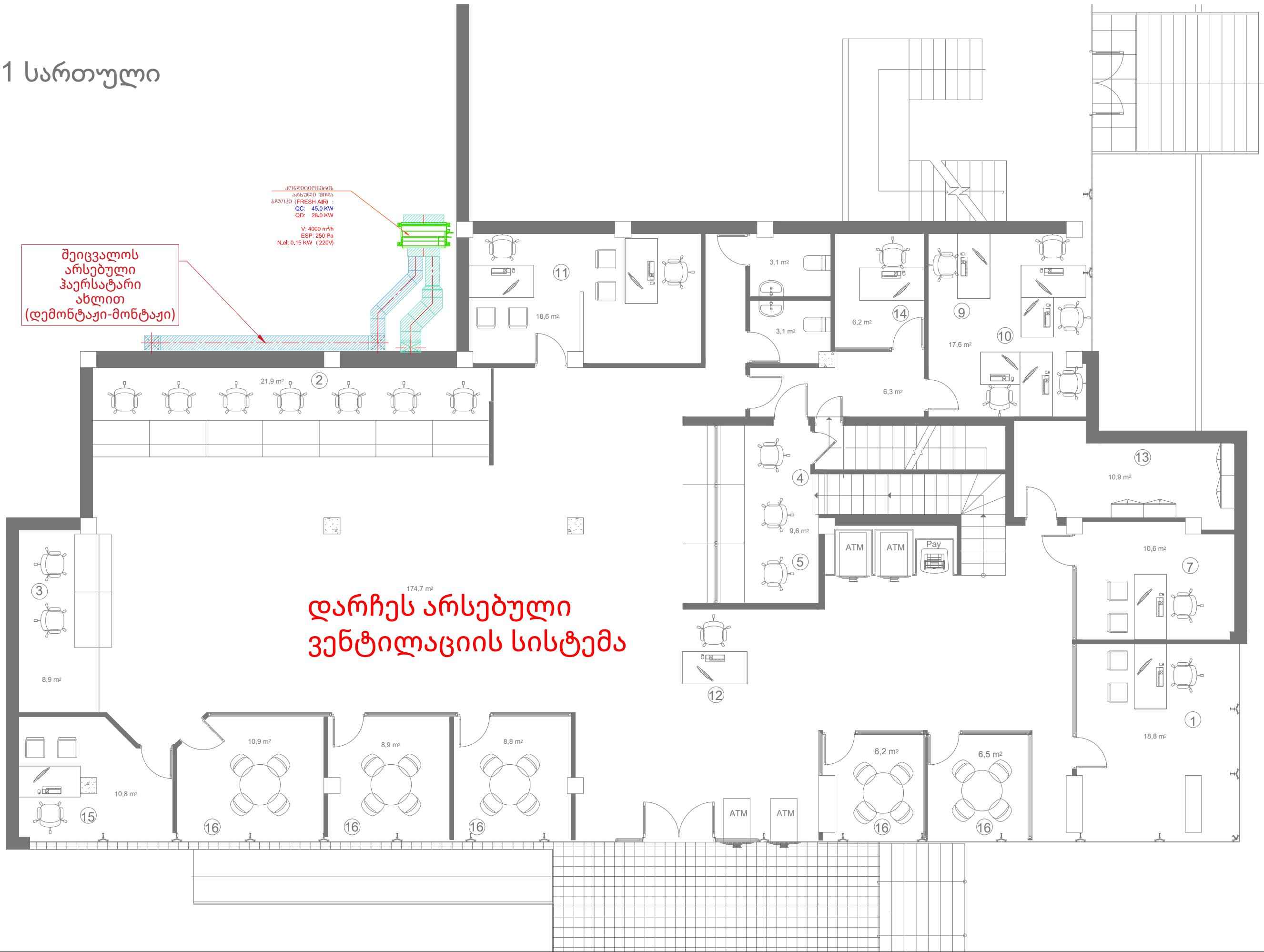
2022 Year

1 სართული



| | | |
|----------------------------------------------------|------------------|---------------------------------------------------------------------------------------|
| KEYPLAN: | | |
| GENERAL NOTES: | | |
| ქ. ზუგდიდის "ლიბერთი ბანკი" ს/კ-ით 43.31.55.115 | | |
| REVISION: | | DATE: |
| A | | |
| B | "" | 26.07.2022 |
| C | | |
| D | | |
| E | | |
| F | | |
| PROJECT NAME: | | |
| კოორდინაციის სისტემა | | |
| PROJECT ADDRESS: | | |
| CUSTOMER: | | |
| CONTRACTOR: | | |
| PERFORMED BY: | | |
| LLC "TES" | |  |
| POSITION: | NAME: | SIGNATURE: |
| DIRECTOR | GIORGI MAGHRADZE |  |
| DESIGNED BY | E.ABRAMASHVILI |  |
| CHECKED BY | G.MAGHRADZE |  |
| | | |
| | | |
| | | |
| DRAWING CODE: | | |
| DISCIPLINE: | | |
| DRAWING DESCRIPTION: | | |
| 1 სართული | | |
| DRAWING STAGE: | | |
| ვენტილაცია - კოორდინაცია | | |
| PAGE NUMBER: | | |
| 011 | | |
| SIGNATURE DATE: | | 26.07.2022 |
| SCALE: | | 1:100 |
| PAGE FORMAT: | | A3 |
| TBILISI GEORGIA | | 2022 Year |

2 სართული

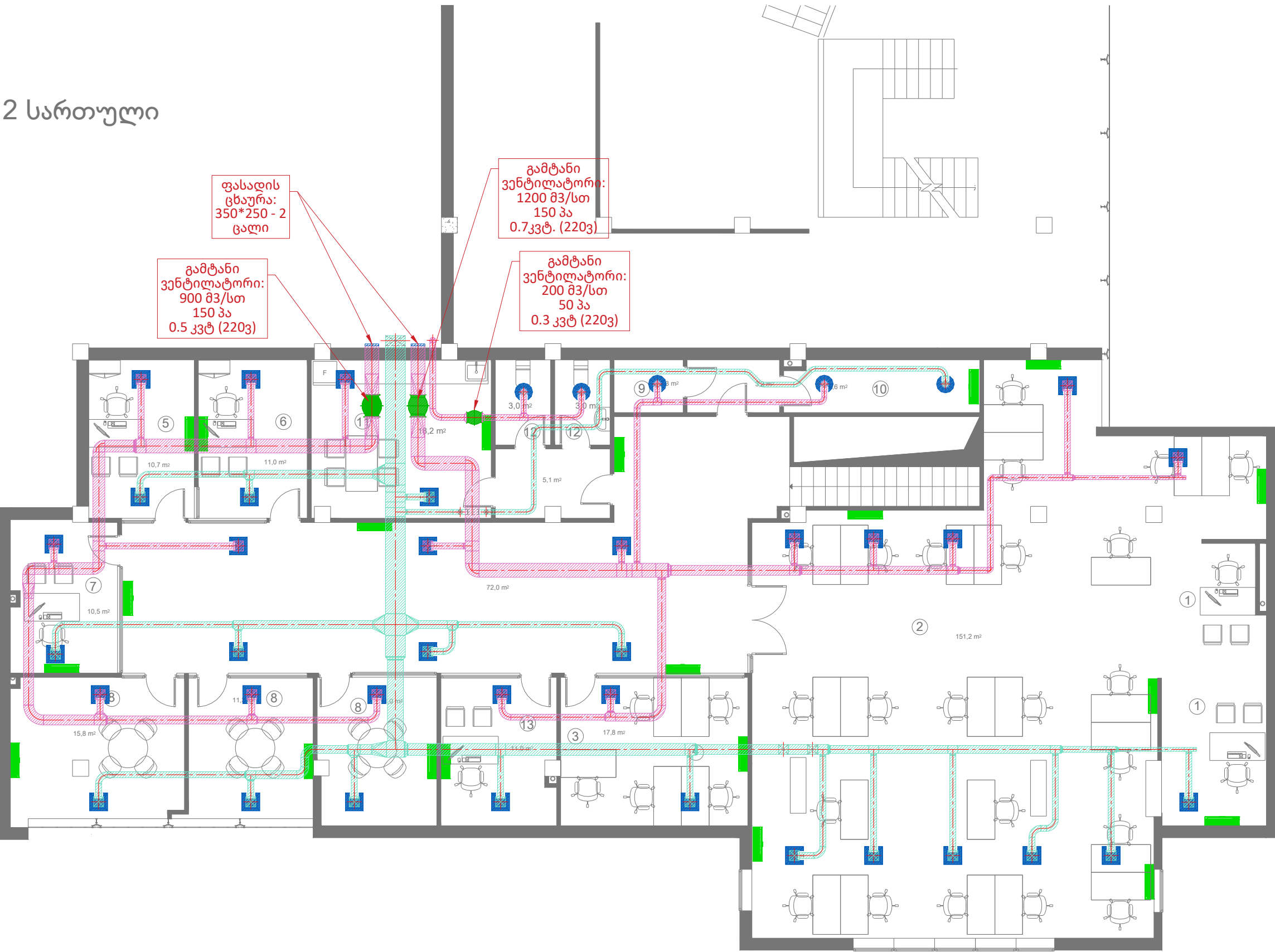

ფასადის
ცხურა:
350*250 - 2
ცალი

გამტანი
ვენტილატორი:
900 მ3/სთ
150 პა
0.5 კვტ (220ვ)

გამტანი
ვენტილატორი:
1200 მ3/სთ
150 პა
0.7 კვტ. (220ვ)

გამტანი
ვენტილატორი:
200 მ3/სთ
50 პა
0.3 კვტ (220ვ)

KEYPLAN:

GENERAL NOTES:

ქ. ზუგდიდის "ლიბერთი ბანკი"
ს/კ-ით 43.31.55.115

| REVISION: | DATE: |
|-----------|------------|
| A | |
| B | 26.07.2022 |
| C | |
| D | |
| E | |
| F | |

PROJECT NAME:

კოორდინაციის სისტემა

PROJECT ADDRESS:

CUSTOMER:

CONTRACTOR:

PERFORMED BY:

LLC "TES"

| POSITION: | NAME: | SIGNATURE: |
|-------------|------------------|------------|
| DIRECTOR | GIORGI MAGHRADZE | |
| DESIGNED BY | E.ABRAMASHVILI | |
| CHECKED BY | G.MAGHRADZE | |
| | | |
| | | |
| | | |
| | | |

DRAWING CODE:

DISCIPLINE:

DRAWING DESCRIPTION:

| | |
|--------------------------|-------|
| 2 სართული | |
| DRAWING STAGE: | |
| ვენტილაცია - კოორდინაცია | |
| PAGE NUMBER: | |
| 012 | |
| SIGNATURE DATE: | |
| 26.07.2022 | |
| SCALE: | 1:100 |
| PAGE FORMAT: | A3 |
| TBILISI GEORGIA | |
| 2022 Year | |